



## **Anlagen zur Ligaordnung und Ausschreibung für die Ligen Luftgewehr und Luftpistole**

Anlage 1 zur Ligaordnung:	2
Anlage 2 zur Ligaordnung:	3
Anlage 3 Verbindlicher Austragungsmodus (zu Punkt 1.2.1 Ausschreibung)	4
Anlage 4 Standverteilung (zu Punkt 1.3.5 Ausschreibung)	4
Anlage 5 Mannschaftslizenz (Vorderseite, verkürzt; zu Punkt 03.1.1 Ligaordnung)	5
Anlage 6 Einzellizenz: <i>Vorderseite und Rückseite (Muster)</i> zu Punkt 0.3.1.2 Ligaordnung	6
Anlage 7 Zeitvorschlag (zu Punkt 1.2.4 Ausschreibung)	6

Anlage 1 zur Ligaordnung:

Luftgewehr

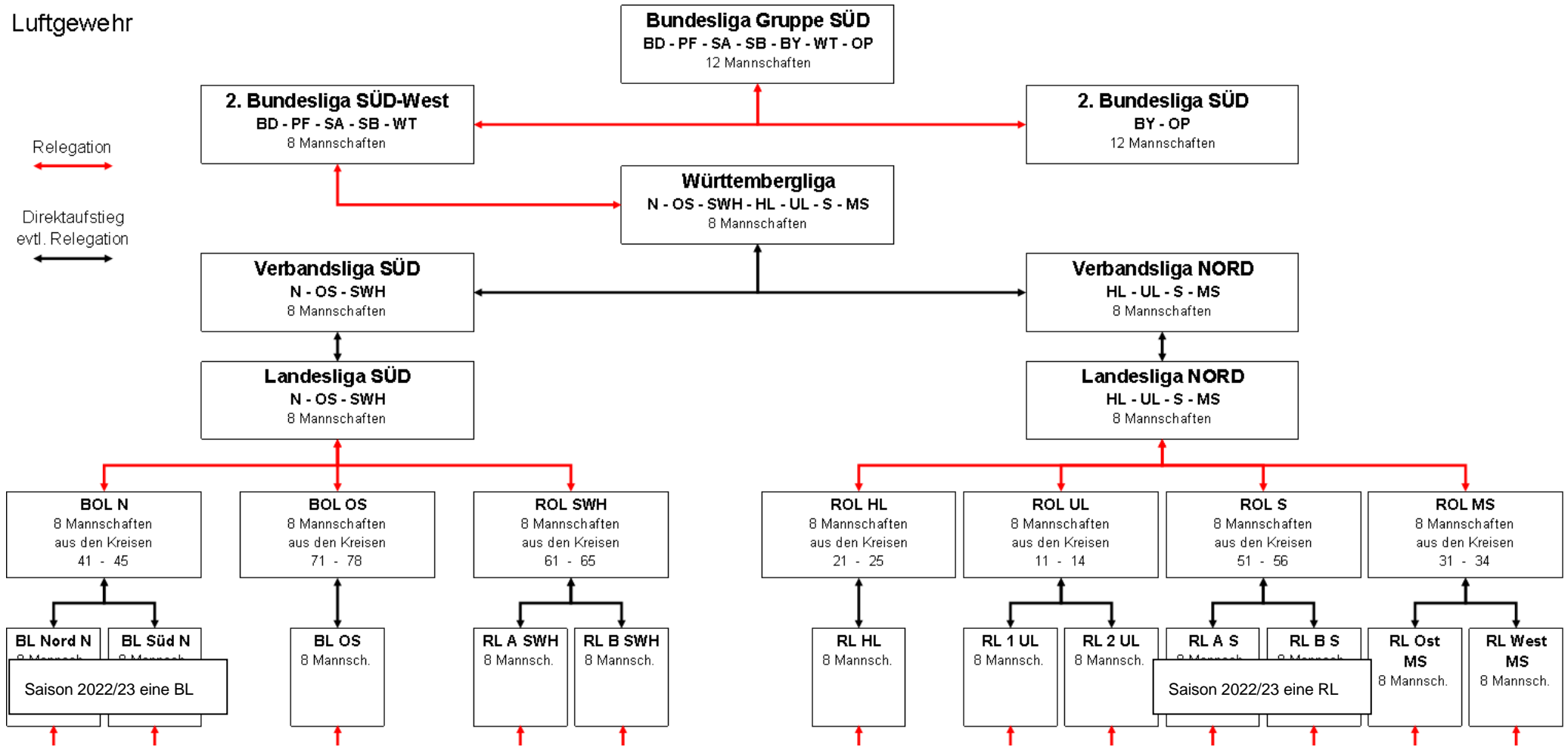

**Anlage 2 zur Ligaordnung:**

Luftpistole

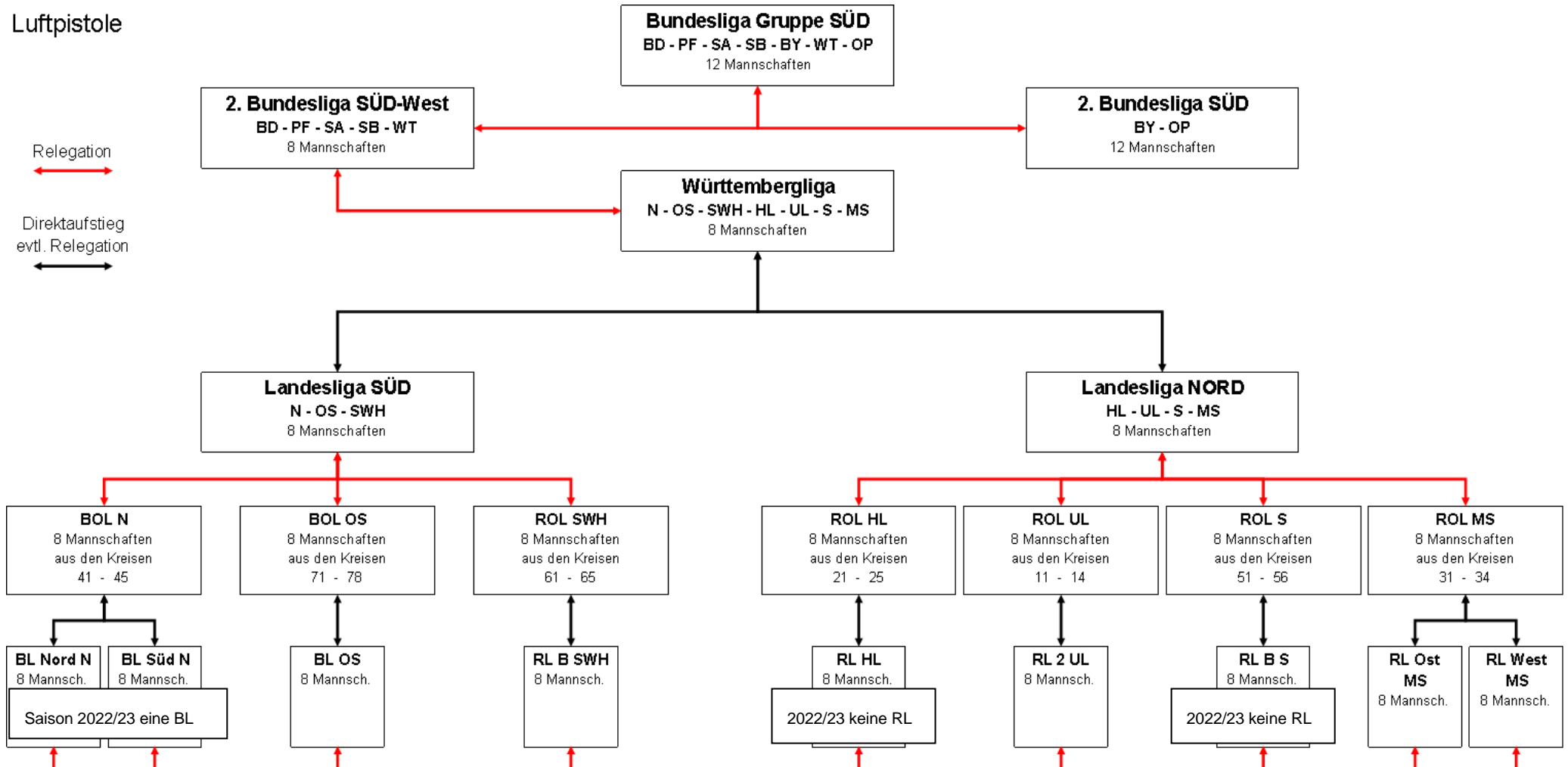

<b>Anlage 3</b>					
<b>Verbindlicher Austragungsmodus WL (zu Punkt 1.2.1 Ausschreibung),</b>					
<b>unterhalb der WL kann der 2.Wettkampf mit dem 3.Wettkampf getauscht werden.</b>					
Datum 1 Wettkampf (ab 15. September / Oktober)	Gastgeber Mannschaft 1	Sonntag	1	:	2
			3	:	4
			2	:	4
			1	:	3
	Gastgeber Mannschaft 5	Sonntag	5	:	6
			7	:	8
			6	:	8
			5	:	7
Datum 2 Wettkampf (November)	Gastgeber Mannschaft 7	Sonntag	6	:	7
			4	:	1
	Gastgeber Mannschaft 8	Sonntag	5	:	8
			2	:	3
Datum 3 Wettkampf (Dezember)	Gastgeber Mannschaft 6	Sonntag	6	:	2
			1	:	5
			2	:	5
			6	:	1
	Gastgeber Mannschaft 4	Sonntag	4	:	8
			7	:	3
			3	:	8
			4	:	7
Datum 4 Wettkampf (Januar)	Gastgeber Mannschaft 3	Sonntag	3	:	5
			4	:	6
			4	:	5
			3	:	6
	Gastgeber Mannschaft 2	Sonntag	8	:	2
			1	:	7
			8	:	1
			2	:	7

<b>Anlage 4</b>				
<b>Standverteilung (zu Punkt 1.3.5 Ausschreibung)</b>				
Stand	linker Verein laut Plan		Stand	rechter Verein laut Plan
1	1. der aktuellen Setzliste		2	1. der aktuellen Setzliste
3	2. der aktuellen Setzliste		4	2. der aktuellen Setzliste
5	3. der aktuellen Setzliste		6	3. der aktuellen Setzliste
7	4. der aktuellen Setzliste		8	4. der aktuellen Setzliste
9	5. der aktuellen Setzliste		10	5. der aktuellen Setzliste

**Anlage 5**

**Mannschaftslizenz Vorderseite zu Punkt 03.1.1 Ligaordnung (Muster)**

Württembergischer Schützenverband 1850 e.V.  
 Mannschaftsmeldung für die Württembergliga Luftgewehr 2022/23



Vereinsname:		Vereinsnummer:	
Mannschaftsführer:		Schiesleiter:	
Name, Vorname:		Name, Vorname:	
Strasse:		Strasse:	
PLZ Ort:		PLZ Ort:	
Tel.:	Mob.:	Tel.:	Mob.:
eMail:		eMail:	

Mannschaftsaufstellung									
Nr.	S/E	Name	Vorname	Geburtstag	Nat.	Mitglied seit	Ø 21/22	aus Liga	Unterschrift
1									
2									
3									
4									
5									
6									
7									
8									
9									
10									
11									
12									

Unterschrift Mannschaftsführer \_\_\_\_\_

**Mannschaftslizenz Rückseite zu Punkt 03.1.1 Ligaordnung (Muster)**

Einsatznachweis für  
9876  
SV Musterstadt

1. Wettkampf am			
Nr	S/E	Ort	Unterschrift
		Begegnung:	

2. Wettkampf am			
Nr	S/E	Ort	Unterschrift
		Begegnung:	

3. Wettkampf am			
Nr	S/E	Ort	Unterschrift
		Begegnung:	

4. Wettkampf am			
Nr	S/E	Ort	Unterschrift
		Begegnung:	

5. Wettkampf am			
Nr	S/E	Ort	Unterschrift
		Begegnung:	

6. Wettkampf am			
Nr	S/E	Ort	Unterschrift
		Begegnung:	

7. Wettkampf am			
Nr	S/E	Ort	Unterschrift
		Begegnung:	

**Anlage 6**  
**Einzellizenz: Vorderseite und Rückseite (Muster) zu Punkt 0.3.1.2 Ligaordnung**

Württembergischer Schützenverband 1850 e.V.

Schützenpass für die  
Württembergliga  
Luftgewehr 2022/23



Verein: 9876 SV Musterstadt  
Name: Mustermann Klaus  
Geb.: 12.08.1964  
Durchschnitt (21/22): 386,60 aus 2. BL

EINZELNACHWEIS				
DATUM	ORT	LIGA	RINGE	UNTERSCHRIFT

**Anlage 7**  
**Zeitvorschlag (zu Punkt 1.2.4 Ausschreibung)**

<b>Württembergliga, 1. Wettkampftag</b>			
am (Datum)			
in Wettkampfort			
<b>1. Durchgang:</b>			
<b>Mannschaft 1 : Mannschaft 2</b>			
09:15	bis	09:30	Waffenkontrolle
09:30	bis	09:45	Standbelegung
09:45	bis	10:00	Vorbereitungszeit einschl. Probeschießen
10:00	bis	11:00	Wettkampf (Papierscheiben/-Spiegel.

			Bei elektronischer Anlage: Wettkampfzeit 50 min.)
<b>2. Durchgang:</b> (Zeitbeginn-Vorschlag)			
<b>Mannschaft 3 : : Mannschaft 4</b>			
11:00	bis	11:15	Waffenkontrolle
11:15	bis	11:30	Standbelegung
11:30	bis	11:45	Vorbereitungszeit einschl. Probeschießen
11:45	bis	12:45	Wettkampf (Papierscheiben/-Spiegel. Bei elektronischer Anlage: Wettkampfzeit 50 min.)
<b><i>Mittagspause mindestens 45 Minuten</i></b>			
<b>3. Durchgang:</b> (Zeitbeginn-Vorschlag)			
<b>Mannschaft 2 : : Mannschaft 4</b>			
13:30	bis	13:45	Standbelegung
13:45	bis	14:00	Vorbereitungszeit einschl. Probeschießen
14:00	bis	15:00	Wettkampf (Papierscheiben/-Spiegel. Bei elektronischer Anlage: Wettkampfzeit 50 min.)
<b>4. Durchgang:</b> (Zeitbeginn-Vorschlag)			
<b>Mannschaft 1 : : Mannschaft 3</b>			
15:15	bis	15:30	Standbelegung
15:30	bis	15:45	Vorbereitungszeit einschl. Probeschießen
15:45	bis	16:45	Wettkampf (Papierscheiben/-Spiegel. Bei elektronischer Anlage: Wettkampfzeit 50 min.)